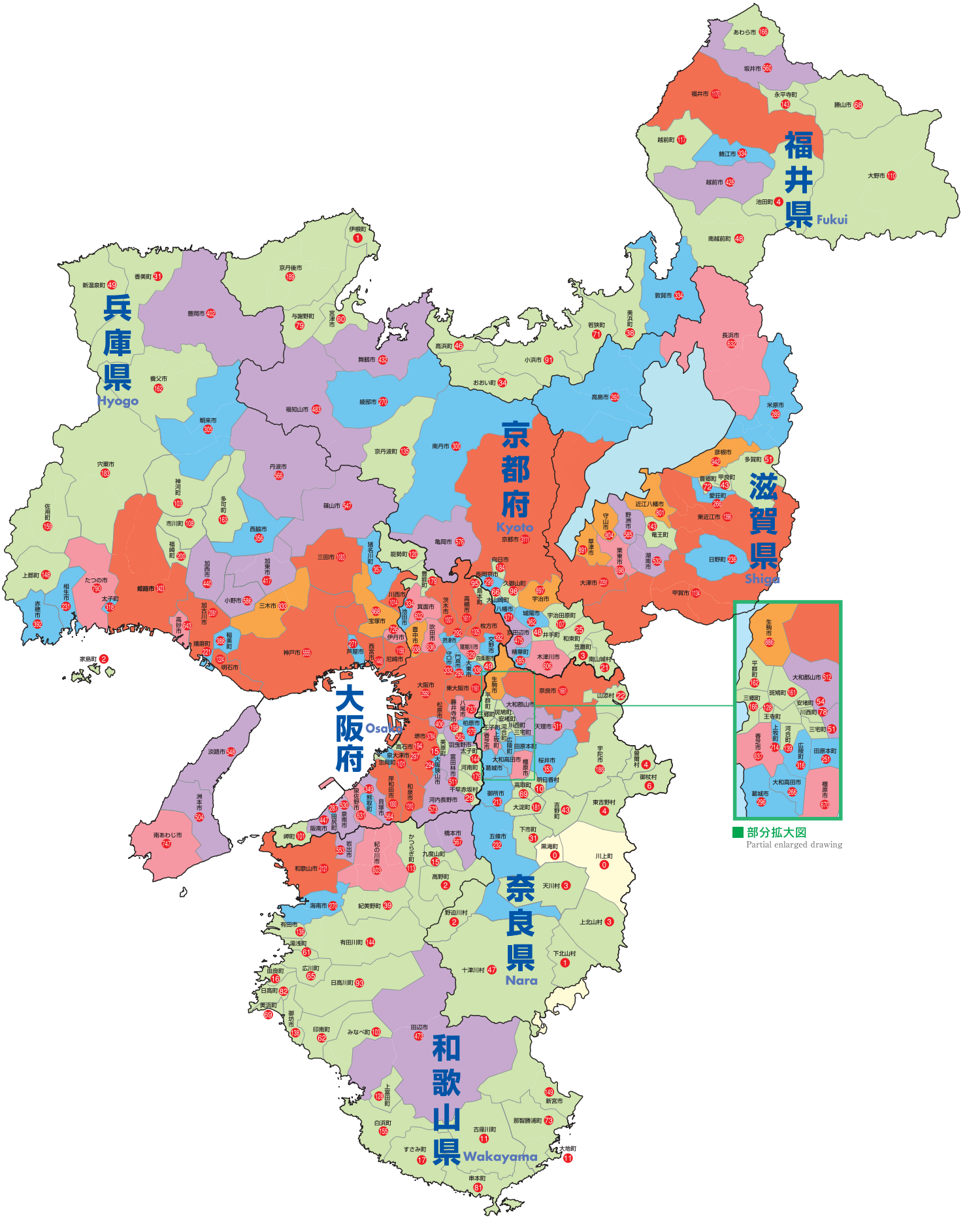
福井県
Fukui
兵庫県
Hyogo
京都府
Kyoto
滋賀県
Shiga
大阪府
Osaka
奈良県
Nara
和歌山県
Wakayama
部分拡大図
Partial enlarged drawing